

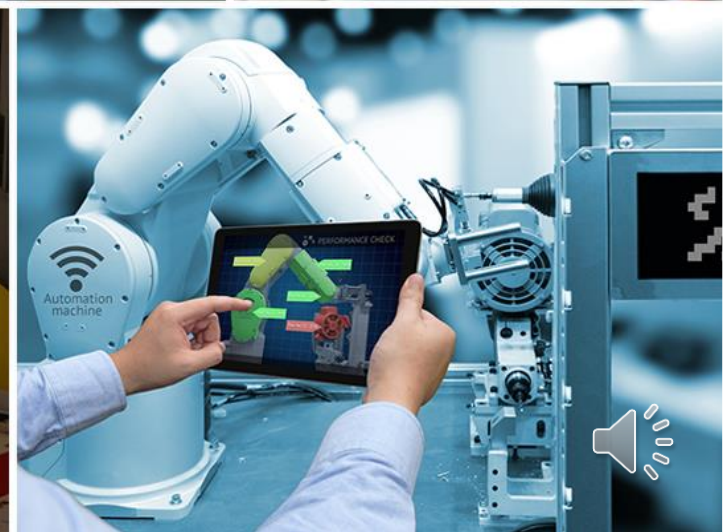

**CABINET DE CONSEIL
ET DE FORMATION**



NOS ATOUTS

- | **Savoir-faire et expertise** d'un grand constructeur automobile mondial **Renault-Nissan-Mitsubishi**
- | Equipe **multiculturelle**
- | **Accompagnement efficace** d'organisations complexes
- | Missions **de la stratégie à l'exécution**
- | Large écosystème **d'experts et outils**



NOS COLLABORATEURS

Talent pool de Renault-Nissan

250 Consultants



39%



61%

65% Digital Natives

8 pays / 21 nationalités



Brésil



Espagne



France



Russie



UK



Inde



Japon



Roumanie

NOTRE ACTIVITÉ

30 ans d'expérience depuis 1989

Chiffre d'affaires



€50m

Taux de croissance

+8%

Conseil

70%

Formation

30%



Créateur de valeur



1€ créé 2€ de valeur

NOS CLIENTS

80%

Interne



GRUPE RENAULT

RENAULT NISSAN MITSUBISHI



20%

Externe



Aéronautique



Automobile



Energie



Chimie



Péto-chimie



Mutuelles



Construction



Luxe



Banques



Télécom



Pharmaceutique



Agro-alimentaire

QUE FAIT-ON ?



NOS DOMAINES D'EXPERTISE



INGÉNIERIE,
INNOVATION
ET ACHAT



MANUFACTURING
ET SUPPLY CHAIN



VENTES ET
MARKETING



QUALITÉ ET
FONCTIONS
SUPPORTS



KAIZEN
RÉSEAU

Accompagnement stratégique

Excellence opérationnelle

Accélération des transformations

Coaching individuel et d'équipe

Optimisation des réseaux de vente

Développement des compétences

Mutation Digitale et Agile

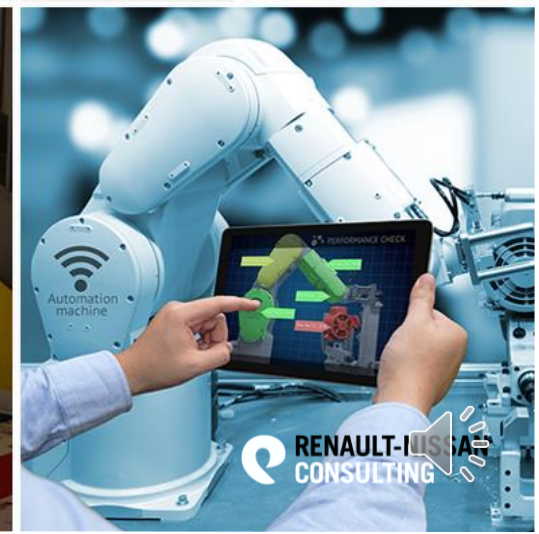
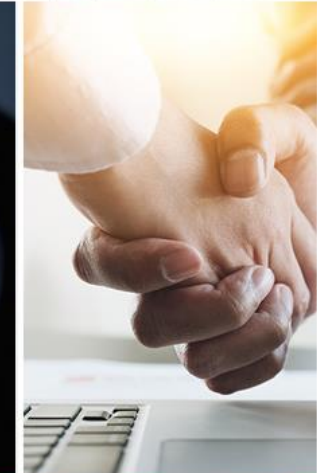

DISCUTONS DE VOTRE PROJET



DIRECTION GÉNÉRALE

Claire MARTIN
claire.martin@renault.com

MANUFACTURING & SUPPLY CHAIN

Vincent LABOUCHEIX
vincent.laboucheix@renault.com

INGÉNIERIE, INNOVATION & ACHATS

Nathalie BAGLIN-SCHUHLER
nathalie.baglin-schuhler@renault.com

PROGRAMME DE TRANSFORMATION & EXCELLENCE OPÉRATIONNELLE

Gilles PANCZER
gilles.panczer@renault.com

QUALITÉ & FONCTIONS SUPPORTS

Amale JARRAR
amale.jarrar@renault.com

DIGITAL & @GILE

Etienne PESNELLE
etienne.pesnelle@renault.com

VENTE & MARKETING

Charles FORGET
charles.forget@renault.com

BUSINESS EXTERNE, KAIZEN RÉSEAU & COMMUNICATION

Daniel REBBI
daniel.e.rebbi@renault.com

PEOPLE & MANAGEMENT

Benjamine VO VINH
benjamine.vo-vinh@renault.com

À L'INTERNATIONAL

INDE

Niall MAITLAND
niall.maitland@rnconsulting.co.uk



BRÉSIL

Loic LE PENVEN
loic.le-penven@renault.com



JAPON

Yo NIKAIDO
y-nikaido@mail.nissan.co.jp



ESPAGNE

Carlos FRAILE
carlos.fraile@renault.es



ROUMANIE

Catalin Eugen MARIAN
catalin.marian@renault.com



UK

James MITCHELL
james.mitchell@rnconsulting.co.uk



RUSSIE

Christophe PETIOT
christophe.petiot@renault.com

